









LEGENDA

-  Limite amministrativo del comune
-  Allevamento intensivo
-  Superficie agricola con riferimento al numero di schede
-  Distanze minime reciproche degli insediamenti zootecnici dai limiti della zona agricola
-  Distanze minime reciproche tra insediamenti zootecnici e centri abitati
-  Distanze minime reciproche tra insediamenti zootecnici e residenze civili sparse

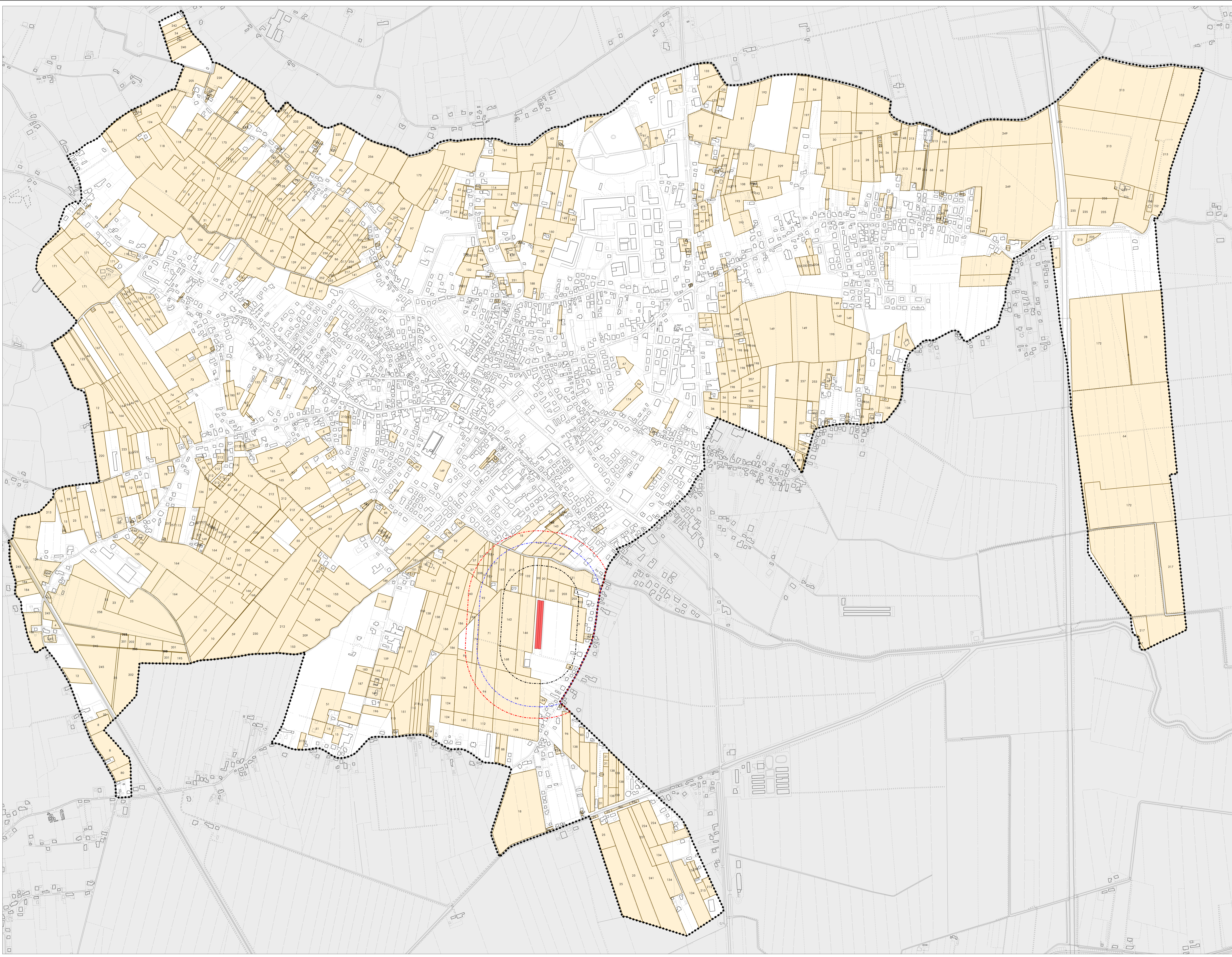

Regione del Veneto
 Provincia di Padova

Comune di:
Solesino

P.I.
 Piano degli Interventi
 Art.17 LR n°11/2004

Carta degli ambiti delle aziende agricole esistenti e degli allevamenti

Adozione | D.C.C. n°1 del 08.01.2016
 Approvazione | D.C.C. n°28 del 06.06.2016

Elaborato: **A 01** Scala: **1:5.000**

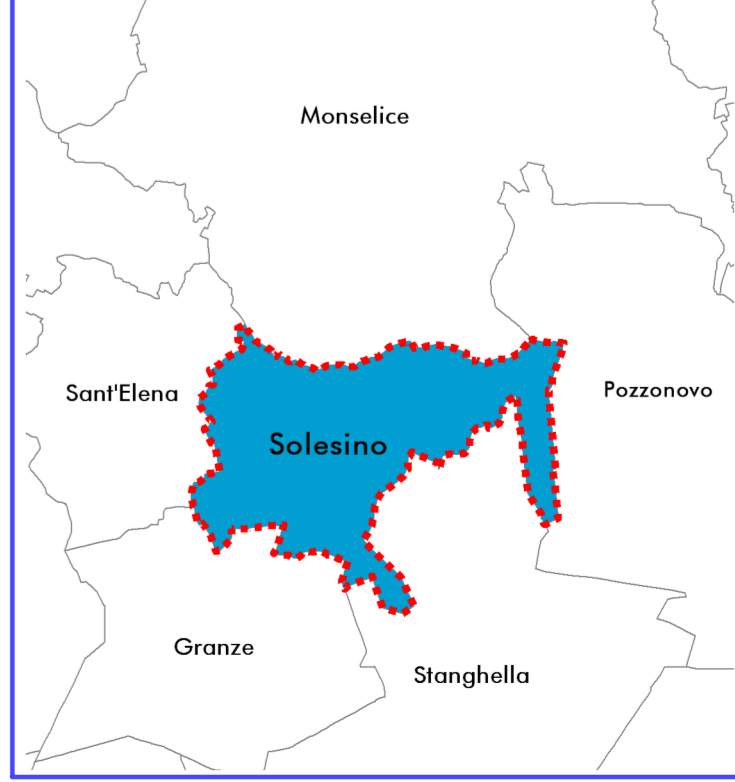

Sindaco e Assessore all'Urbanistica
 Roberto Beggio
 Responsabile del procedimento:
 Piergiovanna Poello - geometra
GRUPPO DI LAVORO
 Progettista:
 Gianluca Trolese - urbanista

Sistema informativo:
 Gianluca Gallo - urbanista
 Indagini agronomiche:
 Gianluca Volpin - dott. forestale
 Compatibilità idraulica:
 Pietro Spinato - ingegnere

STUDIO DI URBANISTICA TROLESE