

# PIANTA PIANO TERRA - Scala 1:100

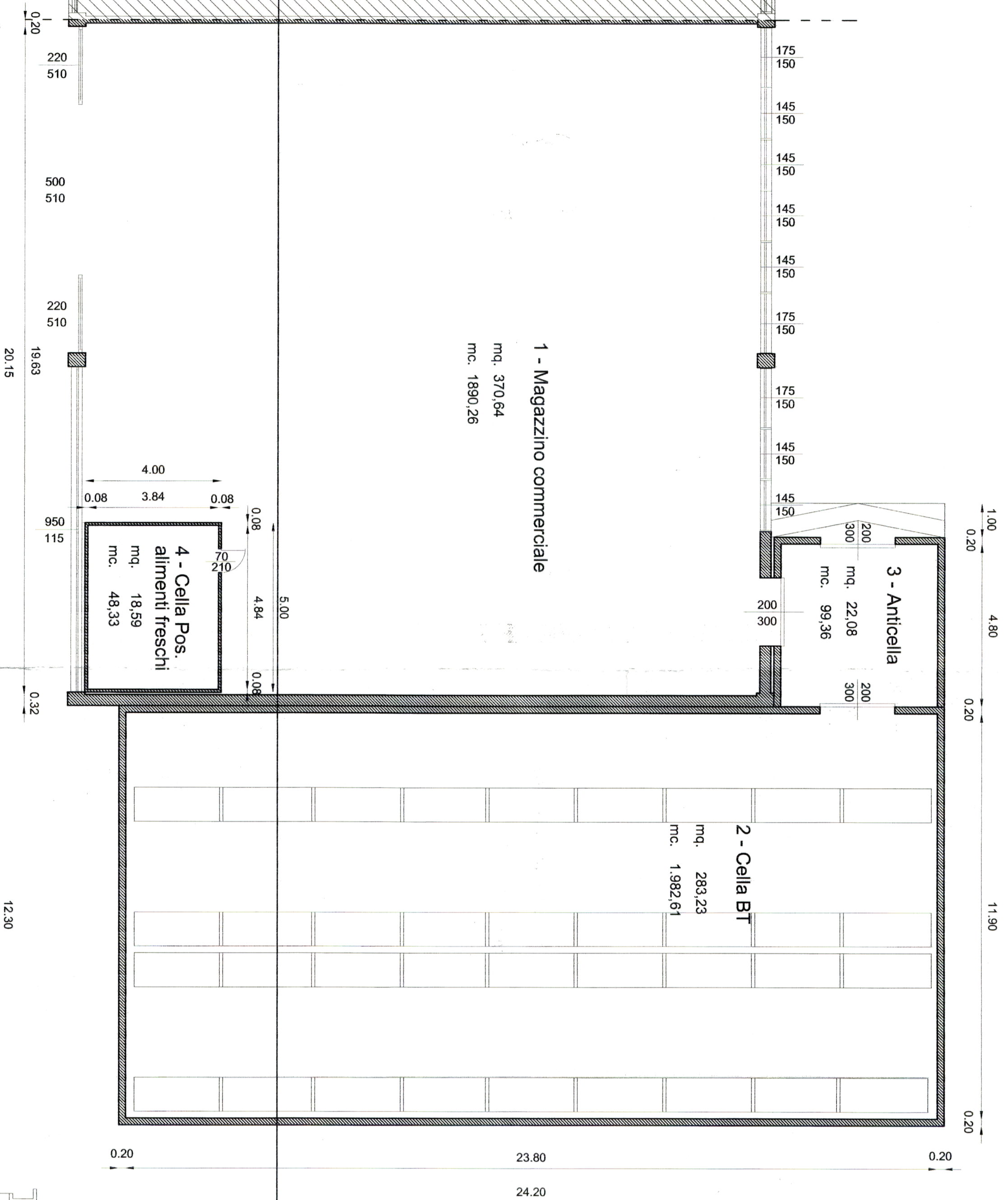

**DATI TECNICI:**

SUP. COPERTA FABBRICATO FUTURO	739.97 mq
VOL. FABBRICATO FUTURO	4324.35 mc
AMPLIAMENTO mq 11.51 < 80% superficie totale	

**LEGENDA:**

DESTINAZIONE	SUP.	VOL.	H.	SUP. FIN
1 - MAGAZZINO COMMERCIALE	370,64	1890,26	5,10	79,79
2 - CELLA BT	283,23	1982,61	7,00	/
3 - ANTICELLA	22,08	99,36	4,50	/
4 - CELLA POS. - ALIMENTI FRESCHI	18,59	48,33	2,60	/
<b>TOTALE</b>	<b>694,54</b>	<b>4020,96</b>		

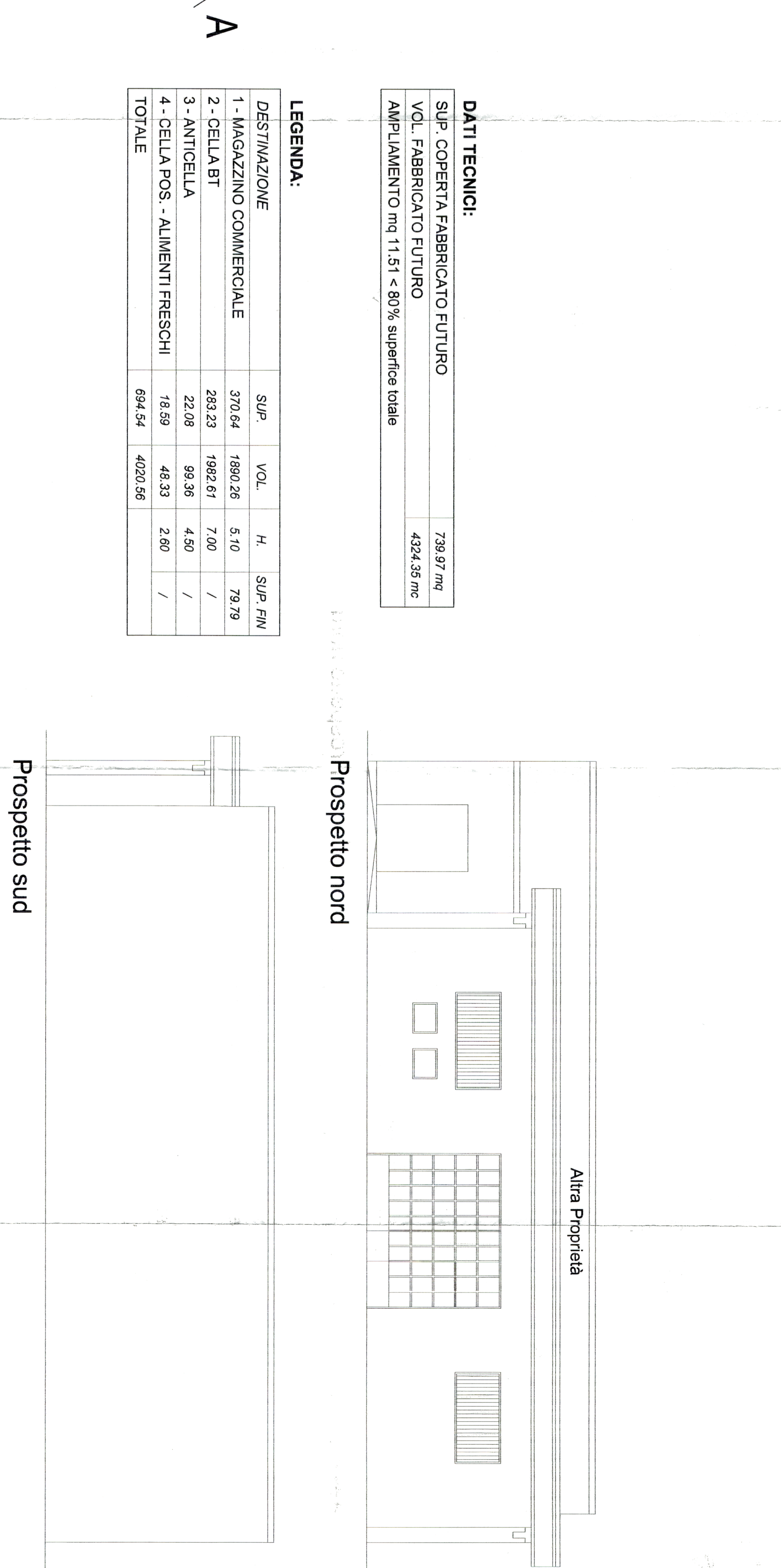

## STATO DI PROGETTO

- PLANIMETRIE varie
- PIANTE
- PROSPETTI
- SEZIONI

COMUNE DI SOLESINO PROVINCIA DI PADOVA  
**INTERVENTO DI RISTRUTTURAZIONE  
 RICOVERSIONE, RIATTIVAZIONE e  
 AMPLIAMENTO DI UN'ATTIVITA'  
 PRODUTTIVA ESISTENTE DI CUI  
 all'art. 5 DEL D.P.R. 20/01/1998 n° 447**

COMITENTE: ZANNI REGINA, BOVO MARIA GRAZIA  
 BOVO GIUSEPPE, BOVO DAVIDE  
 UBICAZIONE: Via Arzene - 35047 - Solesino (PD)  
 Casato Terenti Fg. 7 map. 415  
 Catasto Terenti Fg. 7 map. 415  
 Previsione di P.R.G.: Zona "B"  
 Data: Giugno 2008

**ELVIO CANAZZA**  
**ARCHITETTO**

IL COMMITTENTE: *Bovo Daniela, Zanni Regina*

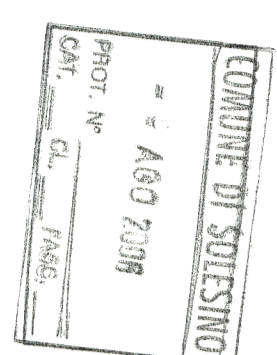

UFFICIO: 11/01/08  
 Copia conforme al progetto presentato al Comune il 10/06/08  
 Firma: *10/06/08*  
 Il sottoscritto *10/06/08*  
 Sollesino, 24/10/08

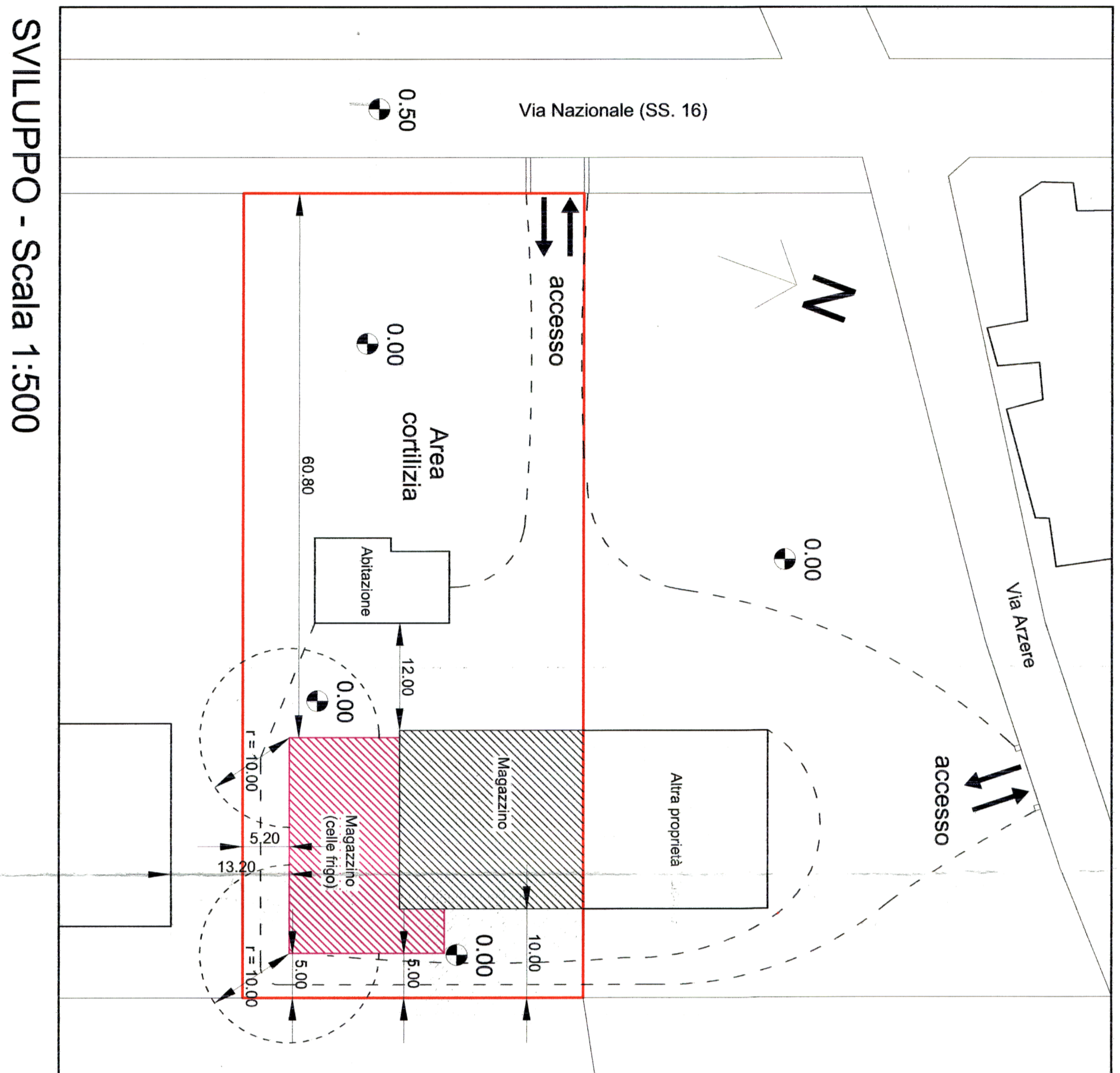

**LEGENDA:**

- AMBITO D'INTERVENTO
- FABBRICATO ESISTENTE
- OGGETTO D'INTERVENTO

